

Bitte
freimachen

EEB Ostfriesland
Saarstr. 6
26789 Leer

EVANGELISCHE
ERWACHSENENBILDUNG
NIEDERSACHSEN

Kurse finden statt in:

Leer: **Mütter.-u. Väterzentrum**
Anke Dörfeldt, Yvonne Jürgens
Ev.-ref. Gemeindezentrum Heisfelde
Antje-Kathrine Dogs, Stefanie Efhimiu
Sonnenkäferhaus
Sonja Schmidt-Harz (Kordinatorin für Leer)
Tel.: 01 76 / 32 23 85 66 (whatsapp)
Email: babykurseinleer@web.de
Facebook: [Babykurse in Leer](#)

Weener / Bunde:
Evangelische Gemeinschaft
Maren Schröder 01 51 / 72 67 78 96
Familienzentrum Bunde
Elke Fresemann 04 95 1 / 45 02
Elke.fresemann@gmx.de

Ostrhauderfehn: Ev.-luth Kirchengemeinde Idafehn
Maria Cramer 0 49 52 / 92 49 88 6
fewo-brueckenblick@gmx.de

Rhauderfehn: Frei Hand-Forum (pausiert)
Lena Roßbach 01 52 / 06 28 67 69
lana.rossbach@freihand-forum.de

Lammertsfehn und Remels:
Haus des Gemeinschaftskreises Lammertsfehn
Ev.-luth. Familienzentrum St. Martin Remels
Simone Richter 01 76 - 84 59 72 33
Simonerichter.81@googlemail.com

Rhede: St. Nikolaus Kindergarten / Familienzentrum
Adele Telgen 0 49 64 - 95 97 00

Online: **Mareike Beitelmann 01 76 / 67 42 49 08**
mareike-beitelmann@gmx.de

EEB Ostfriesland
Saarstr.6
26789 Leer
Tel.: 0491 / 91 98 - 150 oder - 151
Email: eeb.leer@evlka.de
www.EEB-Leer.de

Evangelische Erwachsenenbildung Niedersachsen

Landesgeschäftsstelle
Odeonstraße 12, 30159 Hannover
Tel.: 05 11/12 41-413
eeb.niedersachsen@evlka.de

Unsere Allgemeinen Geschäftsbedingungen (AGB)
finden Sie im Internet unter www.eeb-niedersachsen.de

Die EEB Niedersachsen ist zertifiziert nach AZAV
und ZAZAVplus.



Eltern-Baby-Kurs

an verschiedenen Standorten

Ostfriesland / Rheiderland

EVANGELISCHE
ERWACHSENENBILDUNG
NIEDERSACHSEN

Sie sind herzlich eingeladen!

In unserem Eltern-Baby-Kurs MALIBU® treffen sich wöchentlich sieben bis acht Mütter und/oder Väter mit ihren Babys im ersten Lebensjahr.

- Sie werden von einer qualifizierten und zertifizierten Kursleiterin begleitet.
- Sie bekommen individuelle Informationen zur Entwicklung und Förderung Ihres Babys.

Der Kurs umfasst

- 10 Treffen à 1½ Stunden inkl. einer Familienaktion
- einen Elternabend



MITEINANDER DEN

ANFANG

LIEBEVOLL UND

INDIVIDUELL

BEGLEITEN UND

UNTERSTÜTZEN

Was geschieht im Eltern-Baby-Kurs MALIBU®?

Als Eltern stehen Sie bei uns im Mittelpunkt. Sie haben Zeit zum Durchatmen und können neue Energie tanken.

„Wie war die letzte Woche für Sie und das Baby?“ ist der Ausgangspunkt für den Austausch miteinander. Sie hören, was andere Eltern mit ihren Kindern erleben und bekommen Informationen zu den Themen, die Sie beschäftigen.

Es ist auch Zeit für Fragen nach Werten und Orientierung: „Was möchte ich meinem Kind mit auf den Weg geben? Wie kann das, was mir wichtig ist, im Alltag gelingen?“

Und die Babys?

Wir achten einfühlsam auf ihre Bedürfnisse und machen altersgemäße Angebote, wenn sie dafür bereit sind. Zum Beispiel:

- Lieder und sanfte Bewegungsspiele, die auch zu Hause Spaß machen,
- Babymassage zum Genießen und Beruhigen,
- Materialien und Dinge, die mit allen Sinnen erkundet werden können,
- Anregungen für Bewegung und die ersten sozialen Kontakte.

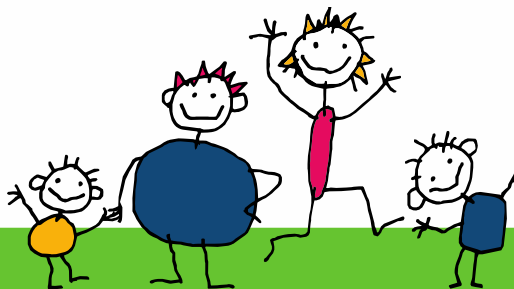

Bitte hier abtrennen ▼

Anmeldung zum MALIBU Eltern-Baby-Kurs



Telefonnummer	E-Mail	<input type="checkbox"/> Ich habe die allgemeinen Geschäftsbedingungen zur Kenntnis genommen (bitte ankreuzen).	Datum, Unterschrift		
Veranstaltungsnummer (soweit bekannt)	Veranstaltungsort und -datum	Name, Vorname	Name und Geburtsdatum des Kindes	Straße, Hausnummer	PLZ, Ort

Sie erhalten nach Eingang Ihrer Anmeldung eine Teilnahmebestätigung und weitere Informationen zu den Zahlungsmodalitäten von uns.